# RODOX

## SPECIAL SELECTION : 17

# MODELS

**Sexy girls with good figures wanted! If you think that you fall into this category, and feel like earning yourself an attractive modelling fee, drop us a line – enclosing a few nude photos – and we'll be in touch!**

**Wir suchen ständig sexy Girls mit guten Figuren, die auch vor einer Kamera ungehemmt agieren können. Passt diese Beschreibung auf Sie? Und wollen Sie ein sehr attraktives Honorar verdienen? Dann senden Sie uns einfach ein paar Zeilen sowie einige aussagefähige Nacktphotos.**

**Filles sexy, bien moulées, bien chaudes, venez vous défouler avec nous en gagnant un superbe cachet! Ecrivez-nous en joignant quelques photos – des nus – et en nous précisant si vous parlez Anglais ou Allemand.**

PUBLISHER &
RESPONSIBLE EDITOR
Peter Theander

Copyright © 1982 by
Color-Climax Corporation
Strandlodsvej 61
DK 2300 Copenhagen
Denmark

## Great Moments in Pornography

PRODUCTION MANAGER
Preben Talling

EDITORIAL STAFF
English: Rupert James
Deutsch: E. D. August
Français: Joël Bouillé

LAY-OUT
Bo Kardy

SALES MANAGER
Bent Jørgensen

SALES ASSISTANT
René Andersen

PHOTOGRAPHER
Jens Theander

ASSISTANT PHOTOGRAPHER
Kurt Reher

ART DIRECTOR
Erik Gjermshusengen

MODEL CONTACT
Jytte Jacobsen

RODOX
SPECIAL MAGAZINE
is published 4 times a year
Printed by CCC-Print
Published Sept. 1982

All texts contained in this magazine are fiction. Any similarity between situations, places or people referred to in these texts and real people, situations and places is purely coincidental.

Alle Texte in diesem Magazin sind frei erfunden. Jegliche Ähnlichkeit der in diesem Magazin erwähnten Handlungen, Orten und Personen mit wirklichen Handlungen, Orten und Personen ist unbeabsichtigt und rein zufällig.

Tout texte dans cette revue est fictif. Toute similarité entre les situations, endroits et personnages décrits et les personnes, endroits et situations dans la réalité serait pure coincidence.

# RODOX

## SPECIAL SELECTION 17

▲ Cindy and May make a wonderful lay!

Heidi's a hot lunchtime lecher! ▼

▲ Two old-flames relight the fire!

Voluptuous Vivi's a fast French fucker! ▼

# PEN-PAL ORGY

Søren had only known Grace and Betty via the mail, until he decided to invite his two charming pen-pals to pay him a visit. He was thrilled when he met them at Copenhagen's main rail station ... "My dears! You look even more beautiful than in the photos you sent me!" Søren enthused happily.

Bislang kannte Søren seine beiden Brieffreundinnen noch nicht persönlich, nur von Briefen und Fotos. Schliesslich hatte er Grace und Betty nach Kopenhagen eingeladen, wo er sie schliesslich im Hauptbahnhof empfing. »Mensch, Klasse, ihr seht ja noch toller aus als auf den Fotos, die ihr mir geschickt habt!« rief Søren begeistert, »so eine Überraschung!«

Søren s'était enfin décidé à inviter ses deux charmantes correspondantes anglaises qu'il n'avait connues jusqu'à maintenant que par courrier. C'est avec des «papillons dans le ventre» qu'il alla les accueillir à la Gare Centrale de Copenhague ... «Eh bien, vous êtes encore plus jolies que sur vos photos!» dit Søren sans fausse galanterie.

BATH

"I've fixed it so that you can both stay in an hotel, near to where I live." Søren told them as they made their way to the girls' accommodation. Betty and Grace were very pleased with the hotel. "How do you fancy a short?" Grace asked, smiling as she fished a bottle of Johnny Walker from her case ...

»Ich habe alles so arrangiert, dass ihr in einem Hotel gleich in meiner Nähe wohnen könnt«, erklärte Søren auf dem Weg zum besagten Hotel. Betty und Grace waren sehr zufrieden. »Hoffentlich hast du nichts gegen scharfe Sachen?!« lächelte Grace und fischte eine Flasche Johnny Walker aus ihrem Koffer. Einen Whisky pflegte Søren nie abzulehnen ...

«Vous allez demeurer dans un petit hôtel coquet tout prêt de chez-moi,» poursuivit Søren en chemin. «Tout a été réglé! ...» ajouta-t-il. Grace et Betty étaient absolument ravies. «Cela te dirait un baby?» proposa Grace à l'égard de Søren, alors qu'elle tirait une bouteille de Johnny Walker de sa valise ...

After af few generous "shorts" Søren found something "long" – namely: his aching erect dick! The whiskey had also dissolved the last of his inhibitions. Originally, he had thought of giving his guests a little time to settle in, but now, he was feeling far too horny to wait even one minute longer! When Grace went to the bathroom in order to freshen up, Søren quickly became "acquainted" with Betty. As he was getting to know her better, Grace suddenly reappeared. "Ha-ha! What have we here!" she exclaimed.

Nach einigen »scharfen Sachen« stellte Søren plötzlich fest, dass er jetzt scharf war. Er hatte einen satten Ständer in der Hose. Und ausserdem hatte der reichliche Whiskygenuss seine Hemmungen beseitigt. Zunächst hatte er nämlich die Girls noch nicht anmachen wollen, aber jetzt war er so geil, dass er keine Minute länger warten konnte. Als Grace ins Bad ging, um sich ein wenig zu erfrischen, »bändelte« Søren blitzschnell mit Betty an. Und als er gerade so richtig in Schwung war, kam Grace aus dem Bad zurück. »So, so, was sehe ich denn da, ihr Lieben!« sagte sie neckisch ...

En fait, ce fut un «baby» plutôt gros que Søren eut! Les filles ne s'était pas montrées parcimonieuses avec la bouteille et cela fit s'estomper le dernier soupçon d'inhibition chez le veinard! Il s'était dit à l'origine qu'il vaudrait mieux laisser ses invitées se préparer, mais il se sentait déjà trop «parti» pour pouvoir patienter une minute de plus! Søren s'en prit à Betty et il devint tout à coup un ami très proche avec elle ... «Ah-ah! que vois-je?!» s'exclama-t-elle en sortant de la salle de bains ...

"I'm only away for five-minutes, and you're already getting fresh . . .!" Grace continued, sitting on Søren's face at the same time. Writing to pen-pals was one thing – but fucking them was a thousand times better! Søren decided. As he was hot at it with Grace, Betty took the opportunity to get out of her clothes. She undressed herself in record time. "They weren't lying when they told us all about the dirty Danes back in England. And their total lack of sexual inhibitions!" she commented maliciously. And Søren is really living up to all our best expectations!" she added.

»Kaum hat man euch für fünf Minuten alleine gelassen und schon fangt ihr mit den Sauereien an!« fuhr Grace fort und hockte sich gleichzeitig auf Sørens Gesicht. »Brieffreundinnen zu haben, ist ja ganz schön«, dachte Søren, »aber mit ihnen vögeln ist noch viel besser!« Und während er es mit Grace trieb, zog Betty sich ziemlich schnell aus. Der Junge gefiel ihr, seine Art und besonders sein stattlicher Schwanz und da sie nur einige Tage hatten, galt es, die Zeit nicht mit Trödeln zu vergeuden, sondern zum Ficken zu benutzen. Denn schliesslich musste ihn sie sich mit Grace teilen!

«Il suffit que je m'absente cinq minutes pour que vous fassiez déjà des bêtises!» ajouta Grace avant d'aller s'asseoir sur la bouche de Søren! Ce dernier commençait à sentir que d'écrire à des correspondantes, c'était bien, mais de les baiser, c'était mille fois mieux! Et alors qu'il faisait précisément ça avec Grace, Betty en profita pour se déshabiller. «On nous a pas menti en Angleterre au sujet des Danois . . .» remarqua-t-elle avec des yeux malicieux. «Søren n'a pas perdu son temps à nous baratiner!» ajouta-t-elle. «Ouais, tant mieux! J'ai horreur des mecs qui jouent la comédie!» enchérit Grace.

Betty was so impatient to joi
Grace and Søren that she almos
ripped her clothes in her hurry
She went down on the young
Dane and began licking his ball
as he was shagging Grace. "Bett
darling ... please tickle my clit ...
oh yeah ... that's so good ...
Grace implored randily, "I lov
your fingers on my pussy ...!"

Und kaum hatte sie ihre Klamot
ten abgestreift, da stürzte sie sic
auch schon auf Søren, der mit
lerweile schon wild und leiden
schaftlich mit Grace vögelte. Sie
leckte zärtlich seine Eier. »Oh
Betty bitte, bitte, meinen Kitzle
nicht vergessen ... ooooh ... aaa
...« jammerte Grace geil, »ooh ...
du fickst ... du fingerst so toll ...
aaah!« Grace war ausser sich vo
lauter Geilheit ...

Betty s'était montrée impatien
de se joindre à Grace et Søren
elle en avait presque déchirée se
vêtements dans sa grande hâ
Elle alla lécHotter les roustons
Søren pendant qu'il calfatait
copine. Celle-ci demanda: «Bet
chérie ... Je t'en prie ... chatou
le-moi le clito ... Hum, c'est bon

As soon as Grace had enjoyed her first orgasm Betty took over right away. As Søren took he doggy style, Betty noticed the Bartolin's liquo flooding out of Grace's wet cunny. "Let me lick yo clean, Grace!" she urged her friend, "there nothing better than a fresh cunny, to feel ready t start all over again!" Betty added jokingly. Søre had heard about the English and their famous sens of humour. Now, he could judge it for himself!

Kaum hatte Grace ihren ersten Orgasmus in Däne mark erlebt, da hängte sich Betty an Søren ran. E vögelte sie von hinten, »auf Hundeart«, wie er sa kastisch zu sagen pflegte. Betty fiel auf, dass Grace Möse verführerisch tropfte. »Oh, Darling!« keuch die junge Angelsächsin, »ich möchte dich lecke möchte deine Möse sauber lecken. Søren vöge sicher nur saubere Mösen, die Dänen sollen ja s richtige Saubermänner sein!« Søren wunderte sic nur. Die Mädchen schienen mit ihrem typisch tro kenen, angelsächsischen Humour zu brillieren od täuschte er sich da?

Betty prit le dessus vite-fait-bien-fait dès que so amie éprouva son premier orgasme. La cyprin avait débordé de la moniche de Grace en cet insta et Betty suggéra de nettoyer ça: «Grace ... Laiss moi te faire minette! ...» décréta-t-elle alors qu Søren la prenait en levrette. «Rien de meille qu'une bonne lèche pour se ravigoter!» ajouta Bet avec l'air de blaguer. L'allégation selon laquelle l Anglais ont beaucoup d'esprit s'avérait exacte!

"I don't know what's got into me today!" Grace sighed, "I've never been so horny feeling in my life!" It was obviously all the excitement of travelling and the completely new situation that had put her into such an erotic frame of mind. Søren found her mood enchanting. "Betty, darling ..." Grace continued, "I need a hand ... Won't you fist fuck me like the last time ...!" Grace was involved in a hot sixty-nine with Søren. From his vantage point, he was given a clear view of Betty's hand disappearing into Grace's distended rosy coloured cunt. It was a rousing sight!

»Ich möchte bloss wissen, was heute mit mir los ist!« keuchte Grace, »aber ich habe mich noch nie so geil gefühlt wie heute!« Wahrscheinlich war es all das Neue, das sie heute schon, sowohl auf der Reise, als auch jetzt, am Ziel, gesehen und erlebt hatte ... Jedenfalls fühlte sie sich nicht nur wahnsinnig scharf, sie war es tatsächlich. »Betty, Darling!« flehte die junge Britin, »bitte fikke mich mit der Faust, wie letztes Mal ...« Dabei machte sie gerade eine satte 69-er Nummer mit Søren, der indessen haargenau verfolgen konnte, wie sich die Mädchenfaust in Graces Votze schob ...

«Je me demande bien ... ce qui me prend aujourd'hui ...» dit Grace en gémissant, «je ne me suis jamais sentie aussi excitée!» ajouta-t-elle. C'était de toute évidence l'ivresse du voyage, la nouvelle situation et l'heureuse surprise qui avaient mis cette mignonne de si bonne humeur et Søren ne pouvait qu'en être enchanté! «Betty chérie ...» poursuivit Grace, «... tu veux bien me faire le coup de la main dans la poche comme la dernière fois. J'avais joui ... à en chialer! Allez, refais-moi ça! ...» demanda-t-elle, en 69 avec Søren. Ce dernier pouvait voir ça de près ...

"Fist-fucking seems to be your ultimate specialty, girls!" Søren commented loudly, as more and more of Betty's hand slid into Grace's unbelievably flexible and roomy crack until it appeared to be totally filled with it. "Oh, yes! Betty's been doing me with 'Mrs Fist and her five daughters' like this before!" Grace admitted. "It's simply wonderful, like having five busy little pricks inside me!" She continued, panting as a new climax approached.

»Ihr seid ja richtige Spezialistinnen auf dem Gebiet des Faustfickens!« stellte Søren trocken fest, als er sah, wie Bettys Hand immer tiefer in Graces Loch verschwand – bis es nicht länger ging. »Ja und nein!« entgegnete Grace. »Betty hat das schon öfters bei mir gemacht, ist ein tolles Gefühl, als ob man vier Schwänze auf einmal in der Möse hat. Oder von zwei Pferden gevögelt wird!« Søren konnte feststellen, dass diese beiden Engländerinnen ihn immer mehr verblüfften. Und dabei hatte er geglaubt, Engländerinnen seien allesamt puritanische und frigide Zicken ...

... alors que la vilaine main de Betty forçait le passage dans le vagin distendu ... Cette scène était incroyablement stimulante! «On dirait bien que cette pratique est votre spécialité, les filles!» remarqua Søren très haut quand il vit que Betty insistait de plus en plus pour bien farcir la crame de sa camarade avec toute sa main. «Oh, ouais ... Les doigts de Betty en moi, ça me fait comme cinq longues quéquettes nerveuses ...» expliqua Grace. «C'est vraiment délicieux ...» avoua-t-elle en se mettant à respirer très fort à l'approche d'un nouvel orgasme ...

Søren started to rub his penis – which was getting quite sore from his erection. He'd never met such randy girls. Even the Danes he knew paled by comparison! As Betty continued to fist-fuck her girlfriend, she gave herself an orgasm by scratching her itchy pussy. "Ooooh, I'm coming!" she declared holly. "So am I . . .!" Søren almost screamed as he shot over Betty's face. If this was how it was going to be, then Copenhagen was truly, "Wonderful"!

Søren fing jetzt an, seinen Penis zu reiben. So geile Weiber waren ihm tatsächlich noch nicht über den Weg gelaufen. Selbst die lockeren dänischen Mädchen aus der Hafengegend waren reine Unschuldsengel im Vergleich zu diesen beiden Dynamitstangen aus England. Während Betty immer noch ihre Freundin mit der Faust fickte, holte sie sich mit der anderen Hand einen runter, indem sie ihre Möse rieb. »Oooh . . . ich komme . . .!« schrie sie geil. »Ich auch . . .!« keuchte Søren und spritzte seinen Saft direkt in ihr reizendes Gesicht . . .

Søren commença à s'astiquer la colonne. Son érection était devenue insupportable. Il n'avait jamais rencontré pareille paire de nymphos. Même les Danoises qu'il connaissait n'auraient pu rivaliser! Alors que Betty était vaginisait sa darling, elle s'offrit un orgasme en branlottant sa motte. «Ohhh ouais, ça y est . . . ça vient!» déclara-t-elle. «Excellent! moi aussi! . . . Prenez ça, petites salopes!» s'exclama Søren en jutant sur la frimousse de Betty. «Ce n'est qu'un acompte!» enchérit-il.

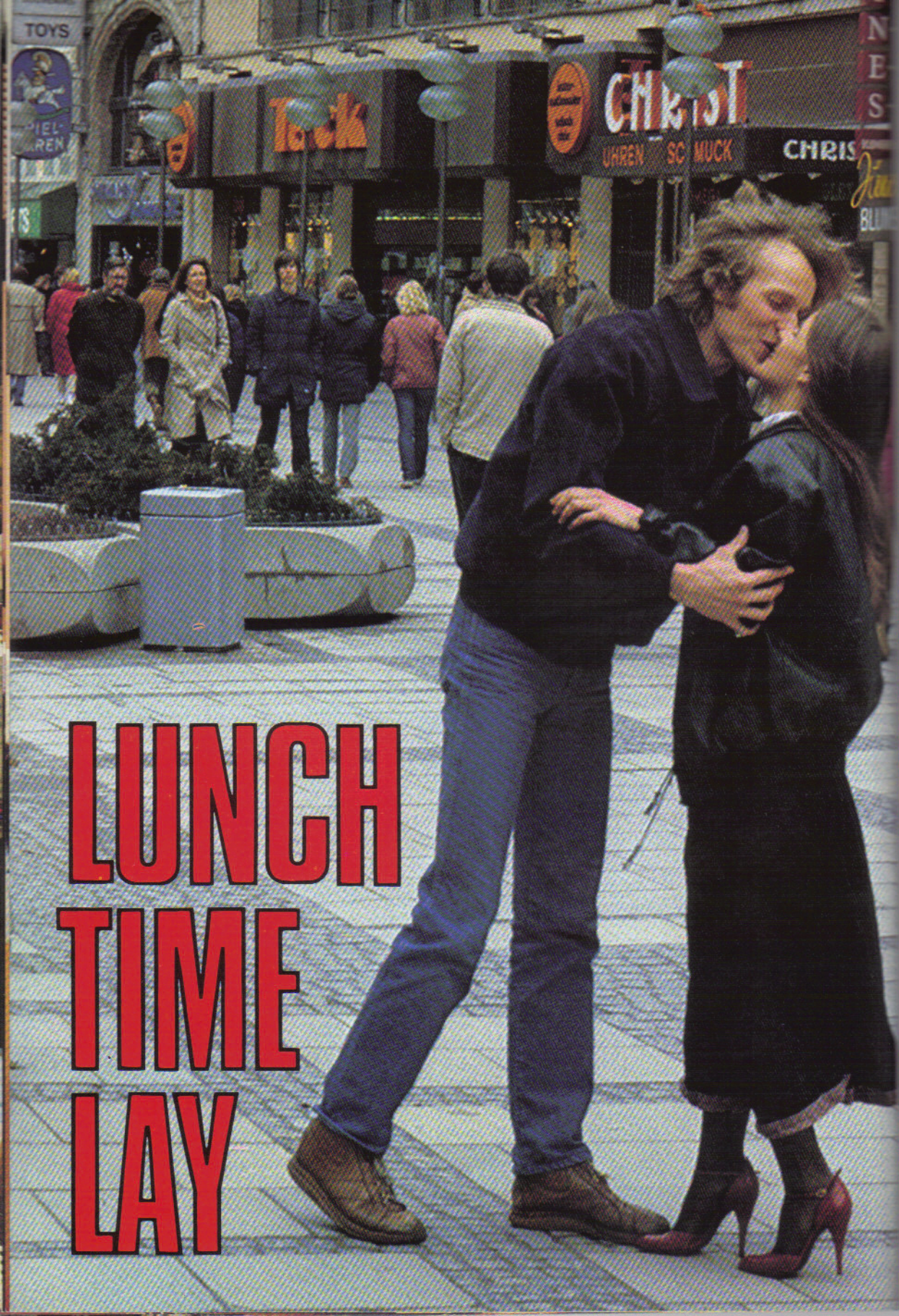
LUNCH
TIME
LAY

Klaus and Heidi had a standing arrangement, to meet every day, in their lunch hour. From their rendezvous in a busy Munich shopping precinct, they would rush back to Heidi's parents' flat, where they tried to pack as much sexual enjoyment as they could into the short time available. Letting his randy smile do all the talking, Klaus would quickly begin to caress Heidi's body very intimately . . .

Klaus und Heidi pflegten sich mit ziemlicher Regelmässigkeit immer in der Mittagspause zu treffen. Nicht etwa um Weisswürste und Rettich mit Bier zu verpulzen, sondern um die freie Stunde zum Vögeln zu benutzen. Die ungewöhnliche Mittagspause ging immer in der Wohnung von Heidis Eltern vor, die gleich in der Nähe des vereinbarten Treffpunktes lag. Klaus vergeudete – wie immer – keine Zeit . . .

Klaus et Heidi mettaient un point d'honneur à se rencontrer chaque jour à midi pour déjeuner ensemble et ils profitaient du temps restant, avant de reprendre le travail de l'après-midi, pour se payer une tornique – courte mais bonne – dans l'appartement de Heidi pendant l'abscence des parents. Klaus et Heidi avaient excellé dans l'art de baiser vite et bien . . . Le gars commençait par caresser le corps gracieux de sa «midinette» . . .

Heidi loved their concentrated lunch time fucking sessions. She was always in a state of high arousal, by the time she and Klaus reached her parents' place. "God! What a beautiful little cunny you've got!" Klaus complimented her smiling down at the bush of damp, dark hair that grew in a jungle between her legs. "I feel the same about your lovely cock ...!" Heidi replied with adoration, taking it out and sucking it lovingly ...

Heidi liebte dieses zeitlich so begrenzte Schäferstündchen in der Mittagspause. Irgendwie machten sie die Umstände, unter denen das alles ablief, gewaltig an. Ihre Möse war nass und heiss und Klaus konnte sich immer wieder an dem kleinen Schlitz begeistern. »Oh, dein Schwanz ...!« seufzte Heidi geil und schob sich sein Monstrum zwischen die heissen Lippen, um ihm eine satte Blasnummer zu verabreichen. Klaus hätte in die Luft springen können ...

Heidi adorait ces petites séances amoureuses entre midi et une heure et demie. En chemin, alors qu'ils se rendaient hâtivement dans leur petit nid d'amour buissonier, Heidi se sentait déjà mouiller ... Une fois arrivés chez-elle, Klaus lui faisait des compliments tels que: «Oh, chérie ... Je ne me lasserai jamais de ta belle petite chatte ... Je l'adores! Quand à Heidi, elle retournait souvent les compliments de manière pour le moins concrète! ...

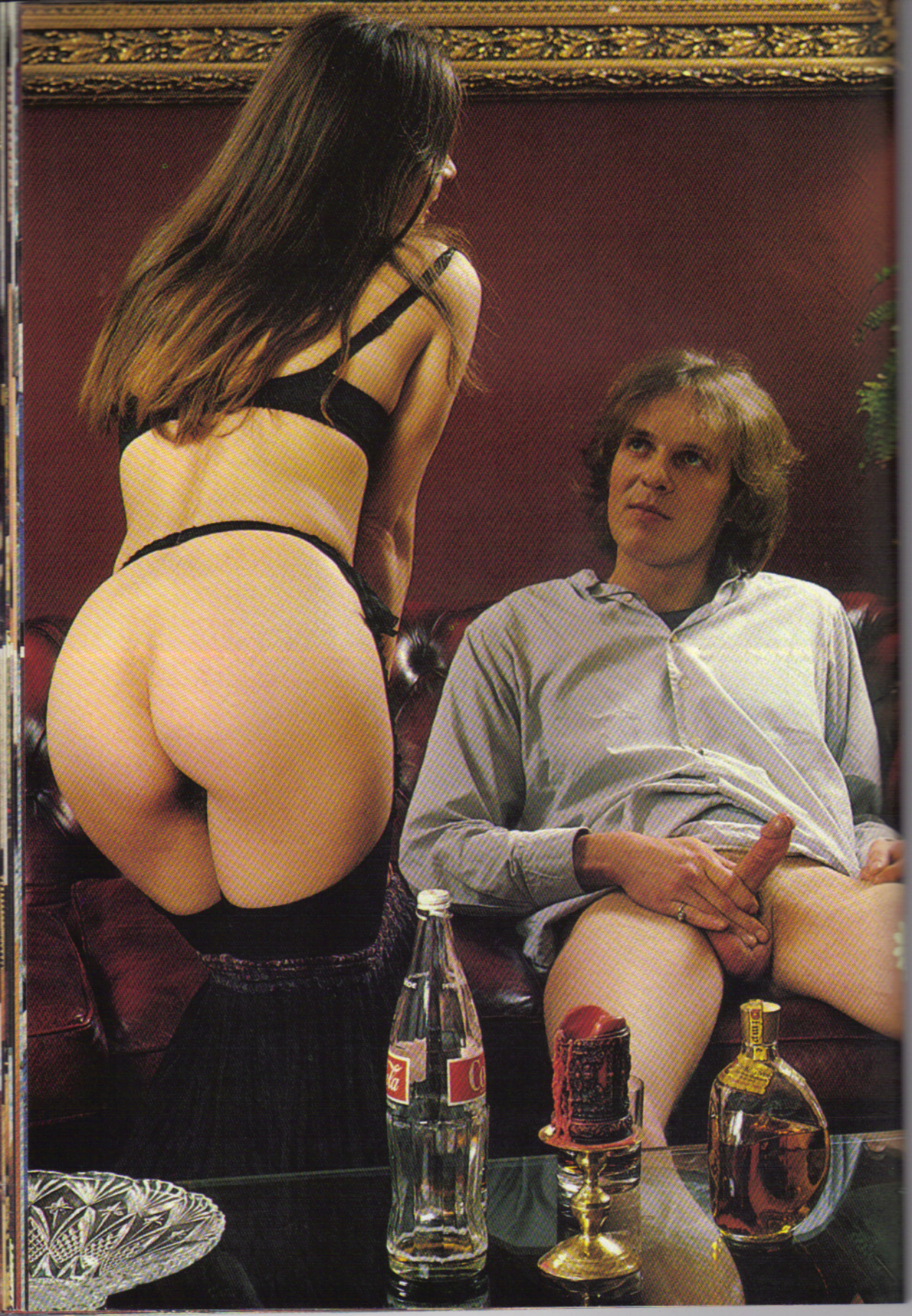

Soon, Klaus was sporting a raging hard-on. "Come on, darling!" Heidi urged him, grabbing him by the cock and pulling him in the direction of the bedroom, "we haven't got much time ... and I'm dying to get your cock in me!" she went on breathlessly. A quick blow job on the bed and the randy pair were ready!

Binnen Sekunden war Klaus' Schwanz ganz einfach explosiv und beinahe unerträglich steif. »Komm, mein Schatz!« drängte Heidi, packte ihn am Schwanz und zog ihn in Richtung des elterlichen Schlafzimmers, »wir haben nicht viel Zeit, ich möchte endlich deinen Penis in meine Möse gebohrt bekommen!«

Klaus se retrouvait toujours avec une bite bandante qui ne pouvait pas attendre une seconde de plus. «Allons vite dans la chambre à coucher!» décida son amante, sa 'belle de Midi', comme il se plaisait à l'appeler. «Viens vite ... Je veux t'avoir tout de suite ... tout de suite ...» implora Heidi.

Heidi favoured the rid
position, which left h
fully in control of all th
movements and therefo
assured her an orgasm
the shortest possible tim
"Oh, Klaus! ...!" sh
moaned loudly as his thi
penis slid rapidly in and o
of her juice-filled crack.
love these frantic half-ho
fucks ... They're so e
citing ...! Oh, yes, that
lovely ... more ... fuck m
harder, harder ...!" Klau
answered her fervent ple
by thrusting his erecti
into her cunt with power
strokes and rubbing her cl
toris at the same time ...

Heidi zog beim Ficken di
Reitstellung vor. Da konnt
sie alles selber kontro
lieren und sich so bewege
und so agieren, dass si
sozusagen auf Wunsc
einen Orgasmus bekam
Bei der kurzen Zeit, di
ihnen für das Vergnüge
zur Verfügung stand, be
nahe eine Notwendigkei
»Oh, Klaus ...« japste si
geil, als sein Schwanz wi
ein Kolben in einem Zyli
der hin- und herjagte. »Di
se blitzschnellen Ficks ma
chen mich ganz einfac
soo irre geil ... oooh ... j
... härter stossen
jaaaaah!« Das liess Klau
sich nicht zweimal sage
er legte seine ganze Kra
in seine Stösse und fickt
mit einer enormen Ge
schwindigkeit ...

La position favorite de He
di, c'était celle qu'on pe
appeler «la Vénus Ecu
ère». De cette manière, el
pouvait controler les mou
vements et le rythme d
baisage, de «manoeuvrer»
sa guise, ce qui permetta
en outre d'atteindre un or
gasme parfait en un temp
minimum! «Hum, Klaus ...
exhala Heidi, haletante, «
comme j'adore ces petite
parties qu'on se fait l
midi!» ajouta-t-elle. «Allez
vas-y! Plus vite! Plus fort
encourageait la belle
Klaus favorisait même l
plaisir de son amante en lu
en même temps titillant l
clitoris qu'elle avait tre
sensible...

The young couple fucked faster and faster in their lunchtime race against the clock. First with Heidi on top and then Klaus taking up the dominant position ...

Und während das junge Paar heftig vögelte, lief der Uhrzeiger unbarmherzig und unaufhaltsam weiter. Und blitzschnell und wie geschmiert gingen ihre diversen Stellungswechsel vor sich ...

Et alors que les minutes s'égrénaient - trop vite - pendant leur pause-lunch, Heidi et Klaus s'activaient de plus belle car il allait bientôt falloir reprendre le travail ...

With ten minutes to go, Heidi and Klaus were in a blis
ful state. Heidi – who was multi orgasmic – had alrea
enjoyed four separate climaxes. "I love your dick!" s
told her boyfriend adoringly. "And the way you use
...!" she went on hornily as Klaus began to screw h
once again. "But let me suck you some more ...!" Kla
stood in front of Heidi whilst she sucked her glisten
pussy nectar from the shaft of his knob, which w
pulsing wickedly and threatened to explode in h
mouth!

Heidi hatte ein enormes Orgasmuspotential. Innerha
von zehn Minuten hatte sie bereits vier Orgasme
erlebt. Und sie konnte nicht genug bekommen. »Eine
herrlichen Pimmel hast du, Klaus!« flüsterte sie ihm z
»und die Art und Weise, wie du fickst, einfach optimal
Und wieder bohrte Klaus seinen Hammer hinein, b
sie ihn nach einer Weile plötzlich lutschen wollte. G
schnappte sie sich seine mit Mösensaft verschmier
und daher glänzende Stange und klemmte sie sic
zwischen ihre heissen Lippen. Klaus' Schwanz droh
in ihrem Mund abzuspritzen ...

Il ne restait plus que dix minutes, mais ce couple al
quand même en profiter pleinement! Heidi avait
chance d'être ce qu'on peut appeler une «multi-orga
mique». Cette fois encore, elle avait pu goûter à p
sieurs orgasmes pendant que Klaus en était encore
se préparer pour son seul et unique. «Attends, je va
t'en tailler une maintenant! ... Tu sais combien j'ado
ça!» décida subitement Heidi avant de savourer le z
– rendu encore plus délectable par la mouille ...

Klaus felt the sperm boiling up from his testi
"Come on, Heidi!" he reminded her. "look at the
... I've got to fuck you now ... or we'll be late for
Heidi kneeled forward on a chair so that Klaus
penetrate her from behind. He ejaculated almost
soon as his penis slid into her honey-sweet
"Oooh Klaus, that felt wonderful ...!" she sighed
hot spunk filled her insides. Klaus felt his knees
weak and he supported himself on his lunch-
lover ...

Der junge Mann spürte jetzt, wie das Sperma in sein
Sack so langsam das Kochen anfing. »Los, Hei
drängte er ungeduldig, »schaue auf die Uhr ... ich
dich nochmal ficken!« Heidi kniete sich auf ein
Stuhl, damit Klaus von hinten richtig hineinstoß
konnte. Was er denn auch tat. Blitzschnell. Ein p
heftige Stösse und schon spritzte er satt auf.
Spritzer nach dem anderen rauschte heraus und fü
ihre ohnehin schon nasse Möse. Klaus wurde g
schwach in den Knien, so heftig hatter er gevögelt.

Klaus sentit enfin le foutre lui bouillonner dans
bourses. «Oh, Heidi! Regarde l'heure qu'il est main
nant!» dit-il. «Il faut que je me dépêche de jouir d
ta chatte sinon on va arriver en retard au boul
enchaina-t-il. Heidi se plaça immédiatement en p
tion et Klaus se mit à culeter comme un cabot. Au b
de quelques secondes, il sentir le sperme lui mon
dans la queue et ... ça y était! Il juta tout dans le v
net! «Ohhh! Merveilleux ...» exhala la midinette. Et
qu'il fallait retourner bosser! Heureusement que
grandes vacances allaient bientôt arriver!

# Dirty Models

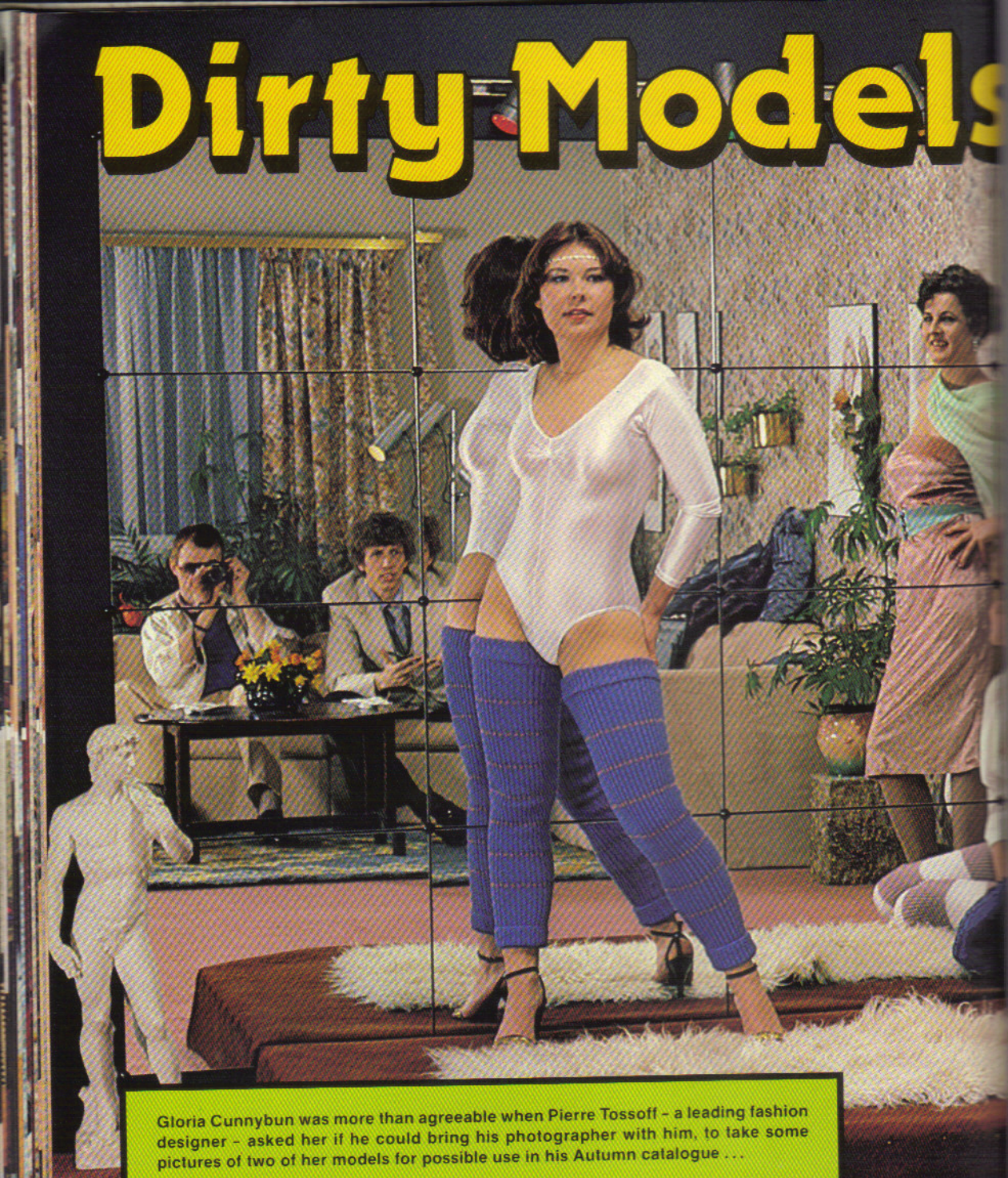

Gloria Cunnybun was more than agreeable when Pierre Tossoff – a leading fashion designer – asked her if he could bring his photographer with him, to take some pictures of two of her models for possible use in his Autumn catalogue ...

Gloria Cunnybun akzeptierte freudig, als ihr der Modemacher Pierre Tossoff vorschlug, seinen Fotografen mitzubringen, um Aufnahmen für seine Herbstkollektion zu machen. Er hatte es ganz besonders auf zwei Modelle abgesehen, die bei Glorias Agentur im Stall waren – und die ihm besonders geeignet erschienen, um seine Mode zur Geltung zu bringen ...

Gloria Cunnybun accepta aussitôt l'offre quand Pierre Tossoff – le directeur d'une maison de Mode – demanda la permission de photographier des mannequins pour un catalogue. Il arriva donc ce jour-là avec son photographe ...

Cindy and May, the two models posed as Ray took pictures and Pierre jotted down comments. As they took up a particularly provocative pose, Cindy whispered conspiratorially to her friend: "D'you think if we got saucy and pornographic ... he'd give us the job?!"

Die beiden Modelle waren Cindy und May. Sie kicherten, als Ray die Vorbereitungen für die Aufnahmen machte und sie dann bat, sich in die diversen Posituren zu begeben. »Glaubst du ...« flüsterte Cindy ihrer Freundin zu, »dass der Typ neue Jobs für uns hat ...?«

Cindy et May, les deux mannequins, se mirent à poser devant Ray qui s'affaira avec son appareil-photo. Pierre, le patron, donnait des directives comme un metteur en scène. Quant à Cindy, elle souffla quelque chose à l'oreille de sa collègue ...

Cindy's idea of "sau
was to pull down
briefs. "I know this
not be suitable for
catalogue!" she smile
Tossoff's direction.
there are more ways
one of finding out abo
model's potential ..."
continued randily.
though Pierre didn't co
ment, Ray went on
pictures. The girls took
as an invitation to car
and as May lay back
her legs wide open, sh
ing her most endea
qualities, Cindy opened
friend's cunt lips and be
lapping at her clitoris.

Cindy tat denn auch al
um sich bei dem Fotog
ten interessant zu mach
Sie zog sogar das Höse
von May herunter. »D
passt zwar nicht in e
Katalog rein!« sagte
und lächelte den
demann geil an, »aber
was Abwechslung schad
nichts. Modell sein
schliesslich ein har
Job!« Tossoff unterliess
ihre Bemerkung zu kom
mentieren, während
munter drauf los fotog
fierte. Die Girls fassten d
als Einladung an, auf d
Tour weiterzumachen.
legte sich zurück
spreizte ihre hübsch
Schenkel, während Cin
die Schamlippen der K
legin und Freundin aus
anderklappte und das L
ken anfing ...

Cindy avait tout sim
ment donné le signal p
que la séance de p
prenne un tournant plus
téressant ... C'était d
l'intérêt de la maison
bien «appâter» les cli
de manière à ce qu'ils ac
tent davantage chez Gi
... «Je sais que ça
conviendra pas pour
catalogue de mode ...»
Cindy à l'égard de Pie
«... mais je suis qu
même sûre que cette p
sentation pourra trouve
place quelque part
ajouta-t-elle de façon p
le moins explicite. Ci
n'y allait pas par qua
chemins!

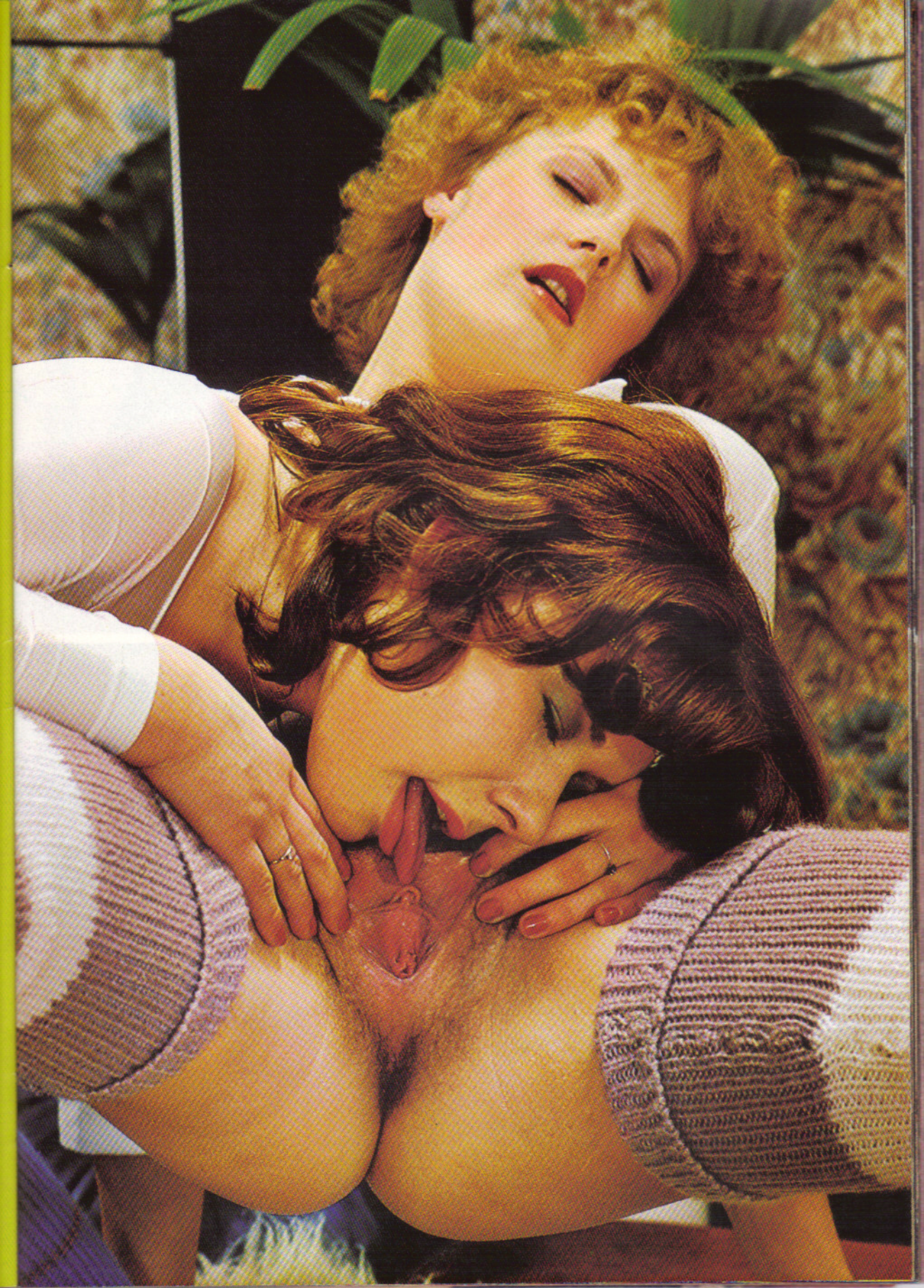

Gloria had a good nose for business. And she was a gambler too, who was willing to take a chance. She also sensed that she had the winning hand – a pair of fat cocks! Namely: Pierre and Ray's! As she wanked both men gently, she smiled at them. "When the girls have finished warming themselves up," she purred, "I'm sure you'll find them very accommodating...!

Gloria hatte ein gutes Gespür – nicht nur für gute Geschäfte, sondern auch für Sex – wenn sich die Gelegenheit bot. Sie schnappte sich die Schwänze von Pierre und Ray und wichste sie langsam und bedächtig ab. Das machte die Männer irre geil und lockte sie aus ihrer professionellen Reserve. »Wenn meine Mädchen sich richtig gegenseitig aufgewärmt haben!« sagte sie und lächelte lüstern, »dann werdet ihr sie einfach hinreissend finden!«

Gloria, la dirlo, avez «du nez» en affaires. C'était aussi une joueuse qui misait souvent gros quand elle avait assez d'atouts pour la couvrir ... Là encore, elle sentait qu'elle possédait des as dans son jeu: en d'autres termes, les deux pines de ces messieurs! Elle se mit alors à secouer les engins pour mieux les prèparer ... «Agiter avant de s'en servir» était sa devise!

"... meanwhile," she continued randily, bending down and taking Pierre's throbbing member in her mouth, "I think I'll have a taste of what they're coming to them!" she added turning to suck him off as Pierre took her from behind ...

»In der Zwischenzeit ging die Chefin fort und steckte sich gleichzeitig Pierres Schwanz zwischen die Lippen, »möchte ich mal probieren, was die Gäste erwartet!« Und das tat sie. Und zwar gründlich. Dann nahm sie den Schwanz von Ray in die Mangel ...

«Mes mannequins savent aussi très bien poser des vêtements, comme vous voyez!» fit remarquer Gloria avant de se glottiner le polard de Pierre Tout. Puis elle se tourna vers lui pour lui prodiguer la même caresse ... Elle s'avère être une fellatrice de première!

Gloria was right! The g
were very accommodat
And it wasn't long bef
May was sucking eag
on Ray's monstrous em
tion and Cindy was lick
the remains of Glor
fragrant cunt juice fr
Tossoff's throbbing, m
ous tool!

Gloria überliess jetzt ih
Girls das Feld. Es dau
nicht lange und M
lutschte an Rays riesig
Schwanz herum und Cin
leckte die Überreste v
Glorias betörendem M
sensaft von Tossoffs st
fem Schwanz. Der Mo
mann stöhnte und keuc
wollustig ...

Oui, Gloria avait encor
raison de faire son jeu
cette manière. Elle sa
bien que son meill
atout, c'était «l'As de C
et à chaque fois, ça m
chait! Et attention, Glo
n'aimait pas du tout les
cheurs!...La môme May
riva bientôt à rescousse

Gloria was not such a
businesswoman, that
could resist being fuc
again. She literally de
ded Pierre to screw
whilst she sucked Ra
dick. "Why don't you t
new cunt!" Cindy in
them, holding May's l
open ...

Gloria sagte natürlich n
nein, als ihr wieder ein F
angeboten wurde.
lutschte Rays dic
Schwanz während sie
Pierre heftig gevögelt w
de. »Versucht doch
eine neue Votze!« sa
Cindy und spreizte
Schamlippen von May

En dépit du côté comm
cial de cette affaire, Gl
ne faisait certainement
ça uniquement pour g
ner davantage de fric.
fait, c'est le plaisir
primait! Elle était deve
absolument folle de de
Comme chacun sait,
monde de la Mode est p
«d'hypersexuels».

Ray was very eager to accept Cindy's offer. "Come here, darling!" he urged May, "get astride my tool and I'll screw you silly!" May mounted the rampant, fleshy cylinder and slid gratefully down on to it. As she rode the young photographer, Pierre was trying to determine which of the remaining ladies could suck him off. Finally, he chose Gloria. "If you swallow all my spunk," he told her, "the girls get the job!" It was as good as done!

Das liess Ray sich nicht zweimal sagen. Er akzeptierte ihr Angebot. »Komm hierher, Mädchen!« sagte er zu May, »hocke dich auf meinen Stab und ich werde dich dumm und dämlich vögeln!« May tat wie vorgeschlagen und führte sich sein Monstrum in ihre heisse und nasse Votze ein. Dann ritt sie wild den Fotografen. Pierre indessen überlegte sich, wer von den beiden Mädchen ihn blasen sollte. Er entschied sich für Gloria. Und spritzte ihr satt in den Mund, die eine Ladung nach der anderen ...

Quand Cindy proposa à Ray d'essayer une nouvelle chatoune – en l'occurrence celle de May – il accepta volontiers! «O.K. viens, ma jolie! Je vais t'en filer assez pour toute ta semaine! ...» promit-il en se vantant un peu. En tout cas, May ne fut pas du tout déçue quand elle sentit le paf osseux lui combler le con jusqu'au fond. Inutile de dire que les mannequins touchèrent un «bonus» ce jour-là! Comme quoi, le meilleur atout, c'est bien «l'As de Cul», en vérité!

# READER SERVICE

**A complete guide to all magazine currently available from th Color Climax Corporatio**

## LESER SERVICE

**Ein vollständiges Verzeichnis a ler erhältlichen Magazine d Color Climax Corporation**

## SERVICE LECTEUR

**Guide complet sur les revu actuellement disponibles chez Color Climax Corporation**

MAGAZINE INDEX - issued annuall an accurate, easy to use source of in mation covering our extensive and c series of magazines. MAGAZINE IN '82 is a complete guide to the 273 edi of the various magazines currentl stock, and can be obtained either fr your dealer or by writing for a FREE c to COLOR CLIMAX CORPORATION details see end of advert). MAGAZ INDEX '82 contains 76 pages with 400 exciting colour photos, showing front - and in most cases - the back co of these magazines, plus a handy minder at the top of each page, gi format size and numbe pages per issue. All ma zines (with the excepti untexted issues) have te English, German and Fre All stories are listed in co order and those that co pond to a film have a ● code n (the number of the film can be fo in the summary pp 67-75). Du technical grounds, there can be s discrepancies between magazine film stories. For your FREE copy MAGAZINE INDEX '82, write to CO CLIMAX CORPORATION (see pa for address), enclosing your n address and: England: £ 1, Holland 5, Scandinavia: Kr. 10, outside Eu US$ 5 (or equivalent value) to c postage and handling.

Unser jährlich erscheinender MAGAZINE INDEX ist eine Art »Handbuch«, in dem alle von uns herausgegebenen Magazine verzeichnet sind. Damit Sie sich schnell und zuverlässig informieren können. MAGAZINE INDEX '82 ist ein vollständiges Verzeichnis über die 273 Ausgaben unserer diversen Magazine, die derzeit geliefert werden können. Fordern Sie ein Exemplar von Ihrem Fachhändler oder GRATIS von der COLOR CLIMAX CORPORATION an (Einzelheiten, siehe unten!)
Der MAGAZINE INDEX '82 hat 76 Seiten mit über 400 erregenden Photos, welche die Titelseite und meistens auch die Rückseite der Magazine zeigen. Ausserdem informiert er Sie über das Format sowie die Seitenanzahl der jeweiligen Ausgabe. Sämtliche Magazine (ausser den Magazinen ohne Text) enthalten deutsche, englische und französische Storytexte. Die Stories sind der inhaltlichen Reihenfolge nach aufgeführt, diejenigen Stories, welche auch als Filme erhältlich sind, haben wir mit einem ● gekennzeichnet. Die entsprechende Filmnummer finden Sie dann in der Übersicht auf den Seiten 67 - 75.
Fordern Sie bitte Ihr GRATIS Exemplar von der COLOR CLIMAX CORPORATION an (Anschrift S. 2 - 3). Senden Sie uns bitte Ihren Namen, Anschrift sowie DM 5,- (Schweiz Sfr. 5,-/Österreich 50 Sch.) für Porto und Versand.

Le MAGAZINE INDEX - paraissant annuellement - est un guide très utile pour ceux qui veulent s'informer rapidement et avec précision sur nos collections.
Le MAGAZINE INDEX '82 est un catalogue complet présentant les 273 numéros de revues actuellement disponibles. Il peut être obtenu auprès de votre vendeur ou bien en écrivant à la COLOR CLIMAX CORPORATION pour un exemplaire GRATUIT. (Voir détails en fin d'annonce).
Le MAGAZINE INDEX '82 contient 76 pages présentant plus de 400 photos excitantes, en couleurs, photos montrant la couverture des revues. En outre, des indications sont indiquées en haut de chaque page, concernant le format des revues, les versions des textes - maintenant tous en Anglais, Allemand et Français. (Sauf dans les collections à prix modiques. Photos non textées). Les titres d'histoires de chaque numéro de revue sont énumérés en marge, et les histoires existant également sur film sont marquées avec un gros point de repère ●. Les coordonnées des film en question se trouvent dans les dernières pages du guide, (c.à.d. 67-75).
Pour obtenir votre exemplaire GRATUIT du MAGAZINE INDEX '82, il vous suffit d'écrire à: COLOR CLIMAX CORPORATION (voir pages 2-3 pour adresse), et indiquez votre nom et adresse. Joindre pour les frais de poste 10 Francs Français, 5 Francs Suisses, et 5 Dollars U.S. (ou équivalent) en dehors d'Europe.

*Contains 76 pages with 273 magazines and more than 400 colour photos!*

*Enthält 76 Seiten mit 273 Magazinen und mehr als 400 Farbphotos!*

**MAGAZINE INDEX '82 contains the following magazine series:**

**Color Climax, Blue Climax, Exciting, Teenage Sex, Rodox Special, Lesbian Love, Cover Girls, Busty Girls, Sexy Girls, New Cunts, Anal Sex, Sex Bizarre, Stimulation, Cavalcade, Sex Inspiration, Sexorama, Sexual Fantasy, Danish Hard-core and Erotic Desire.**

# Old Flames Hot Fucks

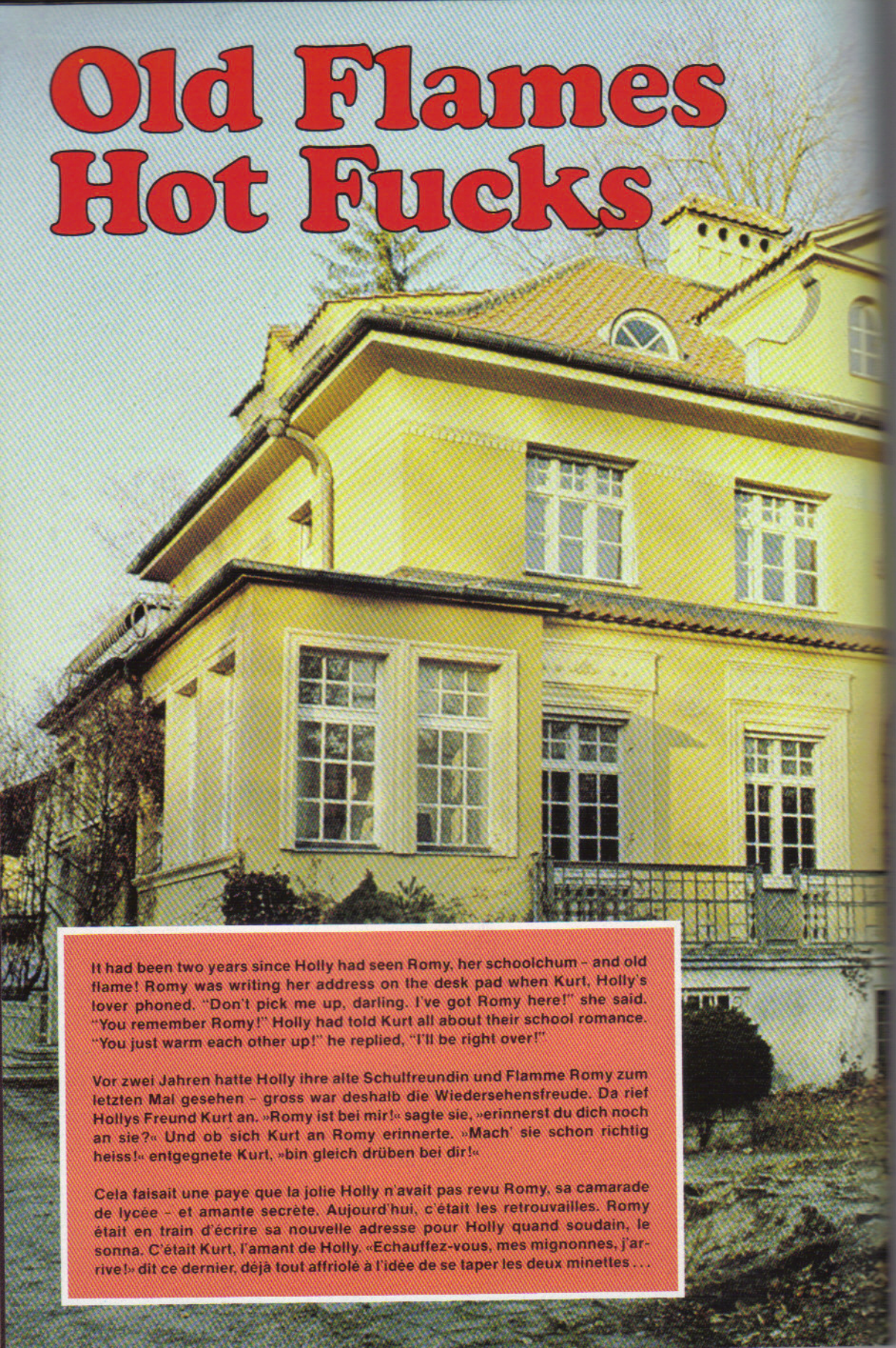

It had been two years since Holly had seen Romy, her schoolchum – and old flame! Romy was writing her address on the desk pad when Kurt, Holly's lover phoned. "Don't pick me up, darling. I've got Romy here!" she said. "You remember Romy!" Holly had told Kurt all about their school romance. "You just warm each other up!" he replied, "I'll be right over!"

Vor zwei Jahren hatte Holly ihre alte Schulfreundin und Flamme Romy zum letzten Mal gesehen – gross war deshalb die Wiedersehensfreude. Da rief Hollys Freund Kurt an. »Romy ist bei mir!« sagte sie, »erinnerst du dich noch an sie?« Und ob sich Kurt an Romy erinnerte. »Mach' sie schon richtig heiss!« entgegnete Kurt, »bin gleich drüben bei dir!«

Cela faisait une paye que la jolie Holly n'avait pas revu Romy, sa camarade de lycée – et amante secrète. Aujourd'hui, c'était les retrouvailles. Romy était en train d'écrire sa nouvelle adresse pour Holly quand soudain, le sonna. C'était Kurt, l'amant de Holly. «Echauffez-vous, mes mignonnes, j'arrive!» dit ce dernier, déjà tout affriolé à l'idée de se taper les deux minettes . . .

Holly didn't need her lover – or anybody else – to tell her to get hot with Romy. She absolutely adored her attractive brunette schoolfriend. "Do you remember how we used to do things to each other in the geography room?" Holly asked Romy excitedly, pulling up her skirt to reveal her naked hairy quim. "Do I remember?!" Romy rejoined dreamily as a wave of nostalgia swept over her, brought on by the old and familiar sweet aroma of Holly's cunt. "Come here, darling, and let me kiss you!" Romy went on randily, pulling her into a hot embrace ...

Holly hätte sich auch ohne Kurts Vorschlag gleich auf Romy gestürzt. Denn die hübsche, brünette Schulfreundin liess bei Holly sofort ganz eindeutige Gedanken aufkommen. »Weisst du noch, was für Dinger wir im Geografie-Raum abgerissen haben!« fragte Holly Romy begeistert, wobei sie gleichzeitig den Rock der Freundin hochschob und ihre buschige Möse entblösste. »Oh, Holly, ich werde ganz scharf wenn ich an unsere heissen Nummern denke!« seufzte Romy, »komm' her und lass' dich richtig küssen, mein Schatz!« Und die beiden Freundinnen umarmten sich heiss ...

Holly n'avait guère besoin que quiconque lui demande de s'échauffer avec son ex-amoureuse de lycée! Cela se serait fait de toute manière le plus naturellement du Monde! Holly avait en effet toujours eu un faible pour sa copine brune. «Tu te souviens des choses qu'on fabriquait furtivement dans la salle de géographie?» demanda Holly en exposant son mignon mirely ... Une vague de nostalgie passa dans l'esprit de Romy, et en même temps, quand la familière senteur de jeune chatte lui monta aux narines, elle en fut tout émue ...

Romy was very aroused. The sight of Holly's pussy excited her just as much as it had when they were at school. "You haven't aged a bit!" she said jokingly as she feasted her eyes on it. "Lie on the desk and let me lick you like I did in the good old days . . .!"

Romy übertrieb nicht, sie war wirklich wahnsinnig scharf. Der Anblick von Hollys Möse machte sie noch genauso an wie vor zwei Jahren in der Schule. »Du hast dich überhaupt nicht verändert!« sagte sie, »finde ich irgendwie aufregend! Oh, ich möchte dich so gerne lecken!«

Romy se sentait transportée plusieurs années en arrière, quand elle était encore qu'une douce adolescente avide de goûter aux nouveaux plaisirs. «Toi, tu n'as pas changé, mais alors pas du tout!» remarqua-t-elle, pleine de convoitise.

Soon, both girls were lost in an exchange of passionate embraces that would have made the ladies of Lesbos look like struggling novices! "Oh, God!" Holly breathed as she kissed Romy's soft chin, "you're still as exciting as ever!" Her hand slid between Romy's thighs, finding a moist, malliable slit. "And you still know how to touch me in the right places . . .!" Romy answered her breathlessly, as Holly parted her labia and began to use the same frigging technique she had developed at school.

Und bald lieferten sich die beiden Mädchen heftige, leidenschaftliche, lesbische Nahkämpfe, bei deren Anblick die jungen Damen von der berühmten und klassischen griechischen Insel Lesbos erblasst wären vor Neid. Hollys Atem ging schwer und heftig. »Ich bin heute noch genauso scharf auf dich wie damals!« keuchte sie und küsste die weiche, warme Hand ihrer Freundin. Ihre Hand fuhr zwischen ihre Schenkel und gelangt schliesslich an Romys heissen und bereits wie räterisch feuchten Schlitz an. »Du weisst immer noch genau, wo man hinlangen muss!« seufzte Romy . . .

Romy avait même voulu toucher – et en l'occurrence lécher – autrement qu'avec les yeux. Très tôt, elle s'était mise à gamahucher sa camarade avec une ardeur incroyable. A côté d'elles, les phrynées de Lesbos auraient eu l'air de débutantes! «Oh, Romy, ma chérie . . . Je me sens aussi drôle que lorsqu'on faisait ça dans le temps . . .» avoua Holly en l'embrassant et en palpant l'objet de son amour illicite . . . Romy grogna et sourit en guise d'approbation. Ces deux tourterelles avaient été «à bonne école» dans le domaine du saphisme!

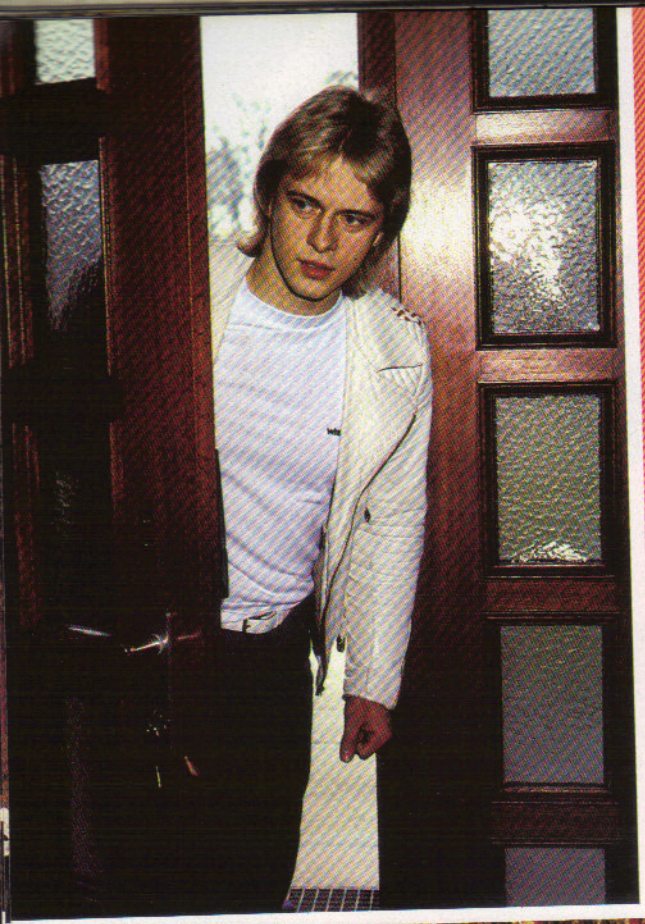

Whilst the two girls were hot at it, catching up on lost memories, Kurt was letting himself in. He'd picked Holly up several times, and knew his way around the house in which she worked. "Christ!" he exclaimed, a tone of surprised admiration in his voice as he treated himself to an eyeful of the semi naked girls. "You two look wonderful! I told you to get warmed up, but I didn't expect you to be boiling!" he went on smiling. "I hope your little twosome doesn't exclude a penis ..."

Und während sich die beiden Mädchen wild mit Liebkosungen und raffinierten Zärtlichkeiten überhäuften, tauchte Kurt auf. Er hatte bereits einen satten Ständer in der Hose, denn von Romys legendarischer Geilheit hatte er schon viel gehört – vor allem von seiner Freundin Holly. »Donnerwetter, mein lieber Mann!« rief Kurt, »muss schon sagen, hier ist ganz schön was los. Ihr seht echt Klasse aus, optimal zum Vögeln. Hoffentlich habt ihr nichts dagegen, dass mein Schwanz euer lesbisches Schäferstündchen stört ...?!« Die Mädchen hatten natürlich keine Einwände, es war ihnen sogar mehr als recht ...

Et alors que les deux ex-lycéennes se rappelaient concrètement les bons souvenirs, Kurt fit tout à coup son apparition. Il connaissait la baraque comme sa poche étant donné qu'il y était souvent venu chercher sa petite amie. «Nom de Dieu!» s'exclama-t-il en reluquant la scène. «Je vous avais demandé de vous échauffer, mais je ne m'étais jamais attendu à vous trouver déjà toutes bouillonnantes!» commenta-t-il spirituellement. «Attendez un peu que je prenne votre température avec mon beau phallus!» ajouta-t-il.

Holly and Romy were
AC/DC, so the addition of
thick throbbing penis to their
little duo, was welcome. "
didn't tell me that Kurt had
big weapon!" Romy pretended
scold her schoolchum. "You
seem interested five minutes
...!" Holly rejoined jokingly.

Denn richtig fanatische Lesb
also ausgesprochene Männer
achter, waren die beiden Girls
auch nicht. Das Erscheinen
Kurt mitsamt seinem dicken
chenden Schwanz stellte
willkommene Würze dar. »Du
mir ja nicht erzählt, dass
einen so grossen Schwanz
wunderte sich Romy, »ehrlich
wird einem ja wirklich ganz
bei so einem Prügel!!!«

Holly et Romy étaient de
bisexuelles, et c'était tant
pour le nouveau venu! C'
aussi un coup de la Provid
pour les deux coquines, car
qu'il leur manquait à
c'était bien un bon braque
palpitant! «Tu m'avais cach
s'exclama Romy, ravie, à l'
de sa copine de libertinage.

Wrangler

Wrangler

Kurt was so turned on by the thought of fucking two girls that he didn't know who to take first! Finally he chose Romy, but after a short screw, he decided that he would fuck Holly, as she knelt on her desk ...

Kurt indessen hatte sich schon so an dem Gedanken berauscht, gleich zwei Girls vögeln zu können, dass er zunächst nicht mal wusste, mit wem er es zuerst machen sollte. Schliesslich nahm er Romy erst in die Mangel und nach einer Weile war dann seine Holly dran ...

Kurt était hyper-excité. Maintenant qu'il avait deux chattes toutes prêtes pour lui, il ne savait même plus par laquelle il devait commencer. Il prit celle qui se présenta la première, mais après quelques glissades là-dedans, il se tourna vers Holly ...

Kurt fucked his girlfriend steadily, until she reached a climax. Romy – having had a taste of his virile young prick – was impatient to repeat the experience! "Come on, Kurt!" she urged him, "now it's my turn . . .!"

Kurt fickte seine Freundin kräftig und ausdauernd, bis sie einen rauschenden Orgasmus erlebte. Romy leckte schnell seinen virilen jungen Schwanz und dann wollte auch sie wieder bumsen. »Los, Kurt, rein in die Möse!« forderte sie ihn auf, »ich kann's kaum erwarten . . .!«

Kurt culetait maintenant posement. Il savait que c'était la meilleure manière de faire jouir sa petite amie. Fallait jamais la brusquer cette petite. Quant à Romy, depuis qu'elle avait goûté au sauciflard de Kurt, elle mouillait à l'envie d'en bouffer davantage!

Kurt did his "duty" – a
pleasant one – and ensu
that both girls were thorou
satiated before he let
take care of his aching
Gently the two girls urged
teased the spunk from
heavy bollocks until finall
sprayed up into Holly's lo
face ...

Kurt tat seine süsse »Pflic
er befriedigte beide Mädc
und dann durften sie
liebevoll um seinen Schw
kümmern, der wegen des
tigen Fickens in den en
Votzen ganz weh tat. Die z
liche Behandlung der bei
Girls zeigte bald die erseh
Wirkung: ein satter, dic
Spermastrahl spritzte direk
Hollys hübsches Gesicht ...

Kurt se remit donc à la «tâc
avec Romy – et il n'y avait
de déplaisant là-dedans!
il laissa les deux polissonn
finir en beauté. C'est sa
chérie qui se paya du sp
sur sa frimousse béate.
me quoi, les retrouvailles
réserve bien du plaisir!

# RODOX PHOTO ALBUM
## Special for you

Some farmers maintain that the only way to deal with a chicken when it's on heat, is to cool it off by dipping its burning arse in a bucket of ice-cold water... As for flame-haired Jane, from Georgia, when her cunt starts to smoulder, she has to use a whole swimming pool to put out the fire! And if you ever get the chance to fuck her while she was in the water, chances are, that it would soon reach boiling point! Being a natural red-head, Jane's sexual temperament is as hot as Hell! And when she isn't fucking one of her many lovers, she simply makes love to herself!

Jane aus Georgia, USA ist eine richtige «Southern Belle», wie die Amis sagen, eine Südstaatenschönheit. Und nicht nur das. Jane läuft ständig mit einer heisser Votze herum – nicht nur wegen der Sonne, die unbarmherzig über Georgia steht, sondern weil sie ständig geil ist. Manchmal springt sie dann ins kühle Swimming-Pool, am liebsten aber 4— so widersprüchlich das auch klingen mag – lässt sie sich noch heisser machen, indem sie sich einfach wild vögeln lässt. Wir brauchen wohl nicht zu verraten, dass diese rassige Rothaarige ein Sex-Temperament hat wie fünf Kilo Dynamit. Beim Vögeln mit ihr muss man also ganz schön aufpassen!!!

C'est un fait reconnu chez les fermiers que lorsque les poules sont trop en chaleur, la seule maniere de les calmer, c'est de leur tremper le croupion dans l'eau froide ... Quant à cette rouquine – Jayne, habitant en Géorgie, elle se sert de toute un piscine pour se rafraichir le cul quand le besoin s'en fait trop sentir! On peut vous assurer que se vous aviez la chance de baiser avec elle dans cette piscine, l'eau ne resterait pas froide pendant longtemps ... Cette vraie rousse est chaude, chaude, chaude comme tout! Et quand elle n'est pas en train de baiser avec ses amants occasionnels, elle se fait l'amour à elle-même! Dommage qu'on ne puisse imprimer la senteur de cette rousse en chaleur!

When Miriam, from the North of England, was still at college, she had a very romantic concept of love. She had the idea that her life would be something like a chapter from "Gone with the Wind". She soon lost her illusions however. When she became more mature, she quickly discovered that there were no great heroes who would fall madly in love with her, with just one glimpse into her beautiful eyes! There were a lot of men who chased after her, but they were much more interested in simply fucking her, rather than adopting the role of a Clark Gable! After her disillusionment, Miriam quickly became a realist - much to her pleasure! Sex may not be everything ... but it still means a lot!

Als Miriam aus dem nördlichen England noch ins College ging, hatte sie – wie alle Mädchen in ihrem Alter – noch eine ziemlich romantische Auffassung von Liebe. Sie glaubte fest daran, dass sich ihre Liebesbeziehungen formen würden wie ein Kapitel aus dem Roman »Vom Winde verweht«. Doch als sie ein kleines bisschen älter und auch reifer wurde, musste sie feststellen, dass die Männer nur süsse Worte in ihre Ohren flüsterten, um sie zum Ficken rumzukriegen. Mit grosser Liebe und so hatten die meisten Typen gar nichts im Sinn. Heute jedoch freut sie sich, dass ihrte Einstellung zu diesen Sachen lebensnaher geworden ist, denn sie hat mittlerweile herausgefunden, dass auch Ficken um des Fickens Willen verdammt viel Spass macht. Sex bedeutete nicht alles für sie, aber sehr viel ...

Quand cette belle Anglaise, Myriam était encore une collégienne, elle avait une conception très romantique de l'amour. Elle pensait que ce qui arrivait dans «Autant en Emporte le Vent» se passerait aussi dans sa vie ... Myriam avait de fols espoirs en vérité! Quand elle eut plus de maturité, elle s'aperçut qu'évidemment aucun héros n'allait tomber amoureux d'elle simplement pour ses beaux yeux! Beaucoup d'hommes lui ont couru après, bien entendu, mais c'était pour la baiser, et non pas pour jouer le rôle de Clark Gable dans Autant en Emporte le Vent! Myriam perdit ses illusions, mais elle se rendit compte que c'était meilleur d'avoir «les pieds sur terre»! Les amours romanesques, c'est bien dans les livres!

# FRENCH SURPRISE

When Mickey and Tom accepted Vivi's invitation back to her place, they both had the feeling that their Paris holiday was taking a turn for the better. She was obviously after their cocks! The phone rang, and Tom took it and handed it to Vivi. "That was my parents!" she announced replacing the receiver. "They'll be over in an hour ... so we'd better get on with it ...!"

Als Mickey und Tom Vivis Einladung in ihr Appartement annahmen, hatten sie das gute Gefühl, dass ihr Paris-Urlaub jetzt endlich interessant werden würde. Denn Vivi war offensichtlich auf ihre Schwänze aus. Da läutete das Telefon. Es waren ihre Eltern. »Wir müssen uns beeilen!« sagte Vivi, »meine Alten wollen mich besuchen!«

Quand Vivi invita Mickey et Tom chez-elle, ces lurons se doutèrent bien que c'était pas pour enfiler des perles! Malheureusement, au bout d'un moment, le téléphone se mit à sonner. Vivi échangea quelques mots au bout du fil et dit aux garçons: «Merde! C'était mes parents ... Ils seront là dans moins de deux heures. Alors, on a intérêt à se grouiller avant leur arrivée!»

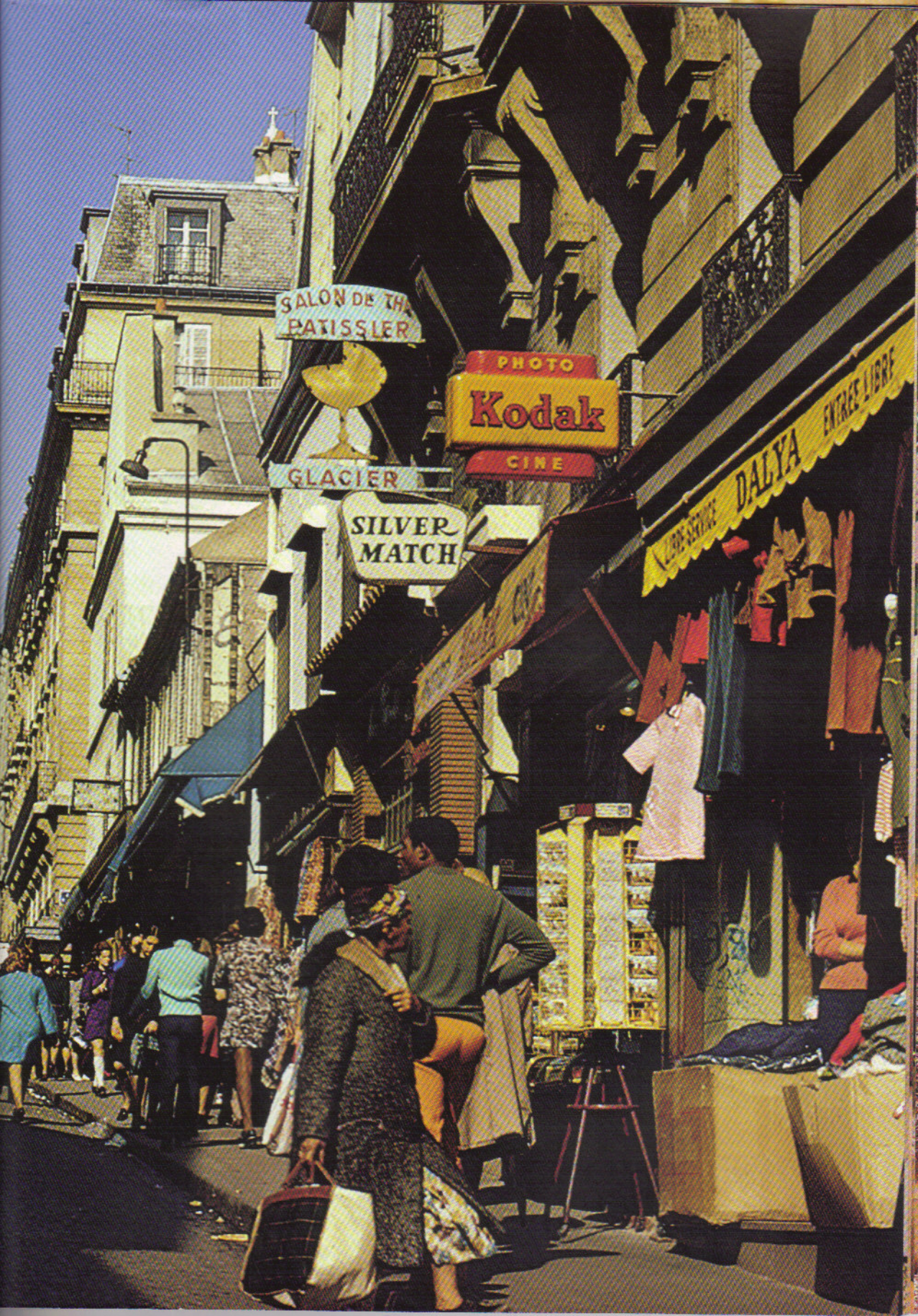
SALON DE THÉ
PATISSIER
PHOTO
Kodak
CINE
GLACIER
SILVER
MATCH
DALYA
ENTRÉE LIBRE

Mickey and Tom were amazed. They both knew that Vivi was hot to sample both their cocks, but what excited them was the fact that she wasn't – like the majority of other girls they knew – in the slightest bit put off by the impending appearance of her mother and father! In fact, it seemed to make her even more determined! "Come on you horny little English boys!" she taunted them, "let little Vivi see your pricks ... and we'll see if we can do something to improve Anglo-French relations ...!"

Mickey und Tom waren ziemlich perplex. Es verblüffte sie, dass Vivi der angekündigte Besuch ihrer Eltern völlig kalt liess. Es schien ihr nicht das Geringste auszumachen. Andere Girls wären da wohl ziemlich nervös geworden. Bei Vivi schien es so, als ob diese Tatsache sie nur noch mehr aufgeilen würde. »So, ihr süssen kleinen Engländer!« flüsterte sie, »jetzt zeigt Vivi mal eure Schwänze, damit ich die anglo-französischen Beziehungen etwas verbessern kann!« Ihre Augen blitzten vor lauter Geilheit und die Möse war garantiert schon nass ...

Mickey et Tom en étaient restés baba. Ils s'étaient bien doutés depuis le début que Vivi n'allait pas tourner autour du pot avec eux, mais contrairement à la majorité des nénettes qu'ils connaissaient, celle-là avait un culot monstre! Malgré le risque de voir arriver les parents à tout moment, Vivi leur proposait de partouzer! Cela ne faisait évidemment qu'ajouter du piment à l'affaire ... «Okay! Maintenant, montrez vos bites à la petite Vivi et elle vous prouvera que l'amitié Franco-Anglaise existe!» déclara la môme, impavide.

Vivi had inherited her hot sexual temperament from both her parents – her father was a horny Latin and her mother, a former stripper from Trinidad. But even with their spicy sexual heritage, Vivi wasn't sure how they'd react if they caught her with two cocks in her hands! "Come on boys!" she urged them, climbing over Mickey's throbbing tool and inserting it in her slippery quim whilst she continued to suck Tom off. "I need two cocks ... And I need them in a hurry ...!"

Vivi hat ihr heisses sexuelles Temperament von den Eltern geerbt. Ihr Vater war ein spitzer Südamerikaner und ihre Mutter eine ehemalige Striptease-Tänzerin von der Karibikinsel Trinidad. Eine feurige Mischung. Trotzdem war Vivi sich nicht darüber im Klaren, wie die Eltern wohl reagieren würden, wenn sie ihre Tochter mit zwei Schwänzen in der Hand antreffen würden. Jetzt bestieg sie Mickeys pochenden Schwanz und führte sich den Apparat in die Votze ein, während sie gleichzeitig leidenschaftlich Tom blies ...

Vivi avait du tempérament, et pour cause! Son patouze était un chaud Latin et sa mère, une belle créole. Mais n'empêche que s'ils avaient piquer leur fille en train de taper deux pines, ils auraient pas tellement apprécié! «Allez, les mecs! Ne trainez pas!» ordonna Vivi en s'empalant sur l'engin fumant de Mickey et en se mettant à danser la samba tout en jouant de la flûte sur Tom ... «Je veux deux pines, et je les veux rapidement!» insista-t-elle avec concupiscence.

Then it was the randy little Parisienne's turn to sample Tom's monstrous hard-on. She rode up and down on it like a woman possessed, whilst Mickey supported her, caressing her firm breasts at the same time. "Fucking hell!" Tom groaned as he turned Vivi into a kneeling position. "We've got a genuine, raving nympho here, Mickey . . .!"

Und dann war Tom an der Reihe mit dem Ficken. Sie ritt auf seinem steifen Schwanz herum wie eine Wilde, während Mickey sie unterstütze und gleichzeitig ihre festen Brüste massierten. »Mensch Meier!« rief Tom geil als er Vivi in eine andere Stellung dirigierte, »dieses Mädchen kann nicht genug bekommen, Mickey!«

Ensuite, ce fut au tour de Tom de goûter aux douceurs de la gripette de l'ardente parisienne. Elle rebondissait sur le paquet génital comme si elle avait fait du rodéo. Mickey en profita pour lui peloter les roberts. «Je crois bien qu'on s'est dégoté une vraie obsédé sexuelle!» reconnut-t-il. «J'en mettrais ma bite au feu!»

Vivi was so aroused, that she didn't know whose cock she had in her burning cunny and whose she was sucking. I was immaterial – as long as she had two! Mickey lay underneath her and pumped his fat tool in and out of her brown-lipped slit. Her vaginal muscles gripped his shaft of flesh like an experienced little hand. As Mickey filled her nether hole, she gorged herself on Tom's erection. His prick had a distinct salty flavour which worked like a strong aphrodisiac on the mulatto girl.

In der Tat. Vivi war so geil, dass sie nicht einmal wusste, wessen Schwanz sie im Mund und wessen Schwanz sie in der Möse hatte. Es war auch unerheblich. Hauptsache sie hatte zwei Schwänze, um sich amüsieren zu können. Mickey lag unter ihr and pumpte seinen grossen, dicken Schwanz in ihre enge Möse, deren Muskeln seinen Schwanz umklammerten so fest und kräftig wie eine Hand. Und während Mickeys Schwanz sozusagen von ihrer Möse gewichst wurde, machte sie sich gleichzeitig über Toms Schwanz her, dessen etwas salzig-bitterer Geschmack sie enorm anmachte . . .

Vivi en était arrivée à un tel point d'exaltation qu'elle ne savait plus tout à fait qui la baisait et qui elle était en train de pompelarder! Le principal pour elle, c'était de se payer deux pines à la fois, un point c'est tout! Mickey pouvait maintenant sentir les muscles vaginaux de la salope se contracter sur son phallus et c'est tout juste si ça ne lui étranglait pas le gland! «Je ne savais pas . . . que les Anglais . . . étaient si bons en Amour!» avoua-t-elle. «On m'avait toujours affirmé qu'ils étaient flegmatiques!» ajouta-t-elle en gloussant.

Mickey and Tom had spent the first five days of their holiday in complete celibacy, moaning about the lack of available crumpet. And now, here they were in the apartment of a raving nymphomaniac, whose only desire was for their dicks! "You boys have got beautiful dickies!" she told them in her charming broken English, as she stroked their pricks at the same time. "I didn't know you English were so sexy!" Tom and Mickey had to agree with her as they took it turn to screw her . . .

Mickey und Tom hatten während der ersten Woche nichts zum Vögeln gefunden, obwohl sie sich alle Mühe gegeben hatten und in Cafés und Discos auf Frauenjagd gegangen waren. Und jetzt befanden sie sich in einem Appartement, zusammen mit einem Mädchen, für das die Bezeichnung »Nymphomanin« eigentlich ziemlich untertrieben war. »Ihr habt wunderbare Schwänze und vögelt ganz einfach göttlich!« flüsterte sie zärtlich während sie die beiden Objekte ihrer Bewunderung bearbeitete, »ich wusste gar nicht, dass Engländer so sexy und wild sein können!«

Et dire que Mickey et Tom avaient dépensé leurs premières journées de vacances dans une abstinence forcée. Ils n'avaient pas trouvé le moyen de se farcir une chatte, et maintenant, ils étaient en présence d'une véritable «hypersexuelle» qui aurait pu vider les couilles de tous les types du quartier! «C'est bien la première fois que je me paye des Anglais . . . et pardonnez-moi l'expression: sans capotes anglaises!» dit Vivi. De toute évidence, la sexualité la rendait aussi spirituelle que sensuelle.

Vivi clambered about like a bitch on heat, sampling the delights of two British boners. "Oh, this is heaven!" she moaned, as she lay in a sixty-nine position with Tom. "It must be heaven!" Mickey rejoined hotly, "because you fuck just like an Angel!" With these words, he positioned himself behind her and thrust his penis into the depths of her sweaty quim. As he fucked her doggy-style, she kept on sucking Tom's swollen penis. Suddenly, she began to writhe ecstatically as a climax approached.

Tom hatte Recht, als er gesagt hatte, dass Vivi nicht genug bekommen konnte. Sie war einfach unersättlich in ihrer geilen Gier nach spitzen Schwänzen. »Oh, wie himmlisch«, keuchte sie als sie sich mit Tom in einer satten 69-er Stellung befand. »Das würde ich auch sagen!« bemerkte Mickey, »du vögelst wirklich wie ein Engel im Paradies!« Sprach's, brachte sich hinter ihr an und rammte dann seinen Schwanz in ihre nasse, aber köstlich enge Möse. Je wilder er sie fickte, desto leidenschaftlicher lutschte sie an Toms Schwanz herum ...

Vivi s'en donnait vraiment «à corps-joie». Elle se ruait sur les pines comme une chienne affamée sur de gros os bien viandus! «Oh! ... c'est le Paradis ...» avoua Vivi, eperdue. «C'est sûrement le Paradis, ouais, car tu baises comme un Angel!» rétorqua Mickey en enchattant la môme en un long coup de reins adroit. Et quand il se mit à culeter, donnant de puissants coups de boutoir, Vivi pompa de plus belle. Mais c'est alors qu'elle commença à se tortiller à l'approche d'un formidable orgasme ...

Vivi orgasmed violently with Mickey lying on top of her. "That was formidable!" she sighed gratefully. "Yeah, it was fucking great, baby ...!" Mickey agreed with her as he pulled his penis from her cunt and shot a stream of sperm over it. "Yeah!..." Tom rejoined as he ejaculated a white stream over one of Vivi's dark-skinned tits. His spunk dribbled down her body until it mingled with Mickey's. "Vive la difference!" he smiled.

Und dann wurde Vivi von einem gewaltigen Orgasmus gepackt, während Mickey auf ihr lag. »Oooh ... das war ganz einfach wunderbar ... Danke ...!« seufzte sie erschöpft. »Danke, gleichfalls!« entgegnete Mickey, zog seinen steifen Schwanz aus ihrem nassen, geilen Sumpfloch heraus und spritzte eine Portion Sperma auf ihren Schamhügel. »Jaa ... Vivi fickt grossartig!« fügte Tom hinzu, zielte und sein Sperma landeten auf ihren schokoladenbraunen Titten. »Wir müssen öfters nach Paris fahren!« sagte er dann und grinste ...

Et effectivement, le panard imminent se déclencha chez la jouisseuse. «Oh, c'était formid!» reconnut-elle une fois remise de ses émotions. «Ouais! formi ... diable!» enchérit Mickey en éjaculant à gros bouillons. «Sextraordinaire!» surenchérit Tom en jutant lui aussi, mais sur les nichons de la nympho. Les deux Anglais allaient à présent faire des éloges au sujet des Parisiennes! «Vive la France!» déclara joyeusement l'un d'eux.

# RODOX

SPECIAL SELECTION · 17